

How should we live in the age of artificial intelligence?

인공지능 시대, 우리는 어떻게 살아갈 것인가?

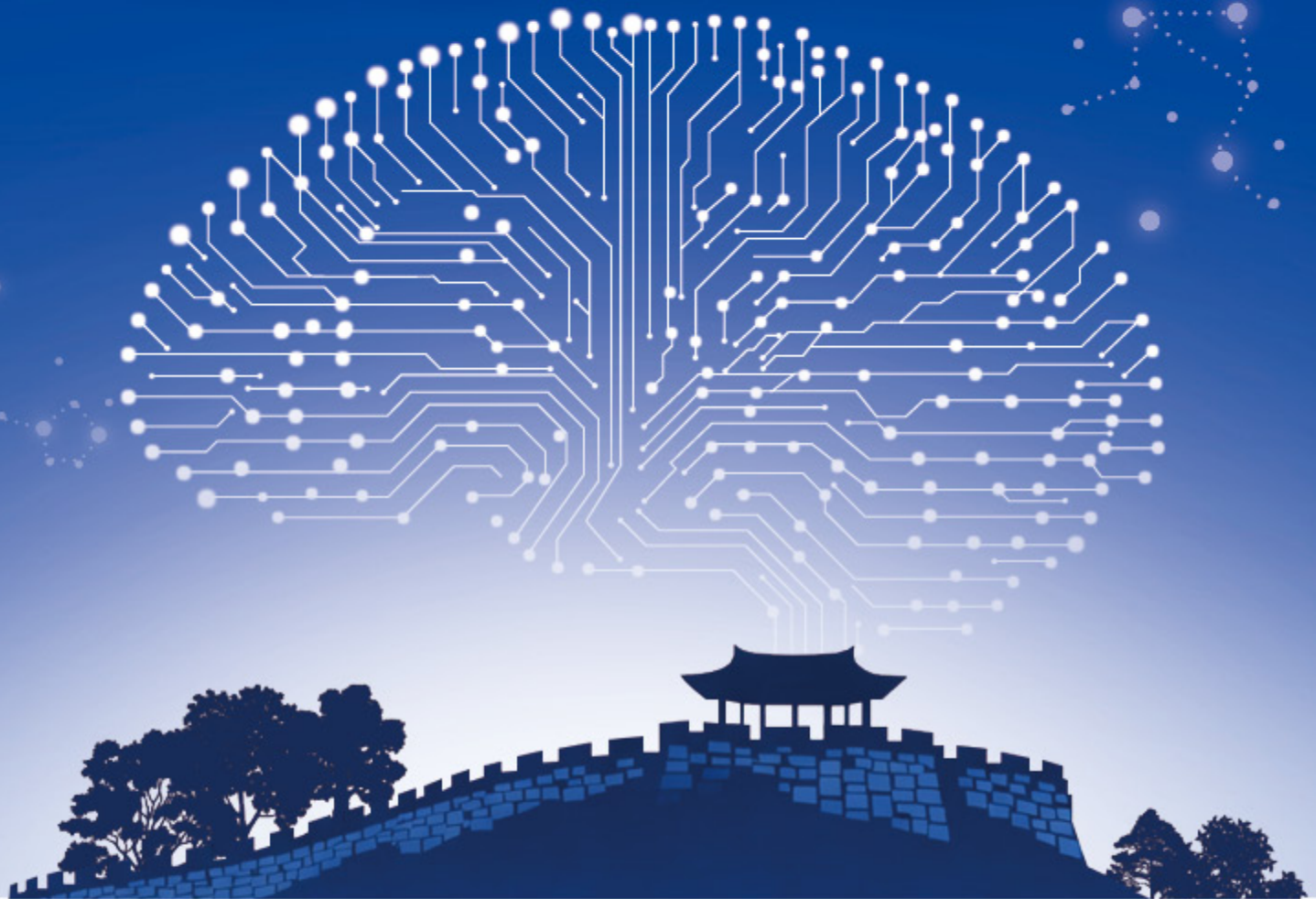

제13회
공주정신건강학술문화제

2026.
6.19.(금)
09:00 ~ 17:00

공주문화관광재단
아트센터 고마

접수기간 / 방법

접수기간 2026. 5. 18.(월) ~ 6. 5.(금)

접수방법 국립공주병원 누리집
(www.knmh.go.kr) 

장 소 아트센터 고마(공주문화관광재단)

대 상 정신건강 관련 전문가, 국민 누구나

행사방법 집합교육(대면참여)

참 가 비 무료(식사 미제공)

문 의 국립공주병원 정신건강사업과
마음건강팀(041-850-5916)

프로그램 안내

대 국민특강 디지털에 빠진 우리 아이들을 구하라

심 포 지 엄 인공지능의 시대, 우리는 어떻게 살아갈 것인가?

워 크 슈 1 마음은 단단하게, 기술은 책임있게

워 크 슈 2 정신건강 위기대응(자살 등)과 현장 전략

워 크 슈 3 조울병의 사막을 건넌 삐삐언니의 이야기 '부엔 까미노(안녕, 좋은 여행 되세요)'

워 크 슈 4 정신질환의 라이프스타일 중재 전략 '라이프스타일 정신의학'

문화프로그램 뮤지컬 / 마음안심버스체험 / 정신건강체험부스 / 티 테라피 등

|주최| 보건복지부, 공주시, 충청남도교육청, 대한신경정신의학회, 한국트라우마스트레스학회(KSTSS)

|주관| 국립공주병원, 충청남도공주교육지원청, 중부권광역정신건강복지센터(대전·세종·충북·충남),
공주시정신건강복지센터, 공주문화관광재단

|후원| 충청남도

제13회 공주정신건강학술문화제 / **개막식 식순**

사회자 : 김혜민 (업&UP대표)

시간(소요)		세부내용(안)	
13:20~13:30	(10')	•식전행사	공주시립합창단 (남성중창단)
13:30~13:32	(2')	•개회선언	사회자
13:32~13:40	(8')	•국민의례 및 내빈소개	사회자
13:40~13:43	(3')	•개회사	최종혁 국립공주병원장
13:43~13:46	(3')	•기념사	이선영 보건복지부 정신건강정책관
13:46~13:49	(3')	•환영사	공주시장
13:49~14:00	(11')	•축사	최준호 대한신경정신의학회 이사장 석정호 한국트라우마스트레스학회장 백종우 한국자살예방협회장
14:00~14:10	(10)	•유공자표창	정신건강증진 유공자 (3명)
14:10~14:15	(5')	•기념촬영	사회자
14:15~14:20	(5')	•행사장 순회	기념촬영 후 행사장 라운딩

※상기 일정은 상황에 따라 변동될 수 있음

GONGJU MENTAL HEALTH SYMPOSIUM

How should we live in the age of artificial intelligence?

제13회 공주정신건강학술문화제 / **학술 및 문화프로그램**

2026.6.19.(금)

장소 시간	학술프로그램			문화프로그램			
	1층	3층		고마센터 내		공주시 관내학교	
	컨벤션홀	세미나3	세미나7	3층 (세미나4)	1층		고마센터 및 야외
09:00~ 09:30	접수 및 환영			접수 및 환영			
09:30~ 12:00	대국민특강	워크숍1	워크숍2	티 테라피	정신 건강 체험 부스	마음 안심 버스 체험	뮤지컬 (별도진행)
	디지털에 빠진 우리 아이들을 구하라	마음은 단단하게, 기술은 책임있게	정신건강 위기대응 (자살등과 현장 전략)				
12:00~ 13:20	점심식사						
13:20~ 14:20	개막식						
14:20~ 14:30	Break Time						
14:30~ 17:00	심포지엄	워크숍3	워크숍4		기타		
	인공지능의시대, 우리는 어떻게 살아갈 것인가?	부엔, 까미노 (안녕, 좋은 여행 되세요)	라이프스타일 정신의학				

※ 상기 일정은 상황에 따라 변경될 수 있음



대국민특강 / 아트센터 고마 / 컨벤션홀

디지털에 빠진 우리 아이들을 구하라

좌장 : 최종혁(국립공주병원장)

시 간		주 제	성명(소속)
09:30 ~ 12:00	150'	디지털에 빠진 우리 아이들을 구하라	김대진 교수 (가톨릭대학교 서울성모병원 정신건강의학과)

심포지엄 / 아트센터 고마 / 컨벤션홀

인공지능 시대, 우리는 어떻게 살아갈 것인가?

좌장 : 이영문(아주편한병원 교육원장)

시 간		주 제	성명(소속)
14:30~14:40	10'	일정 안내 및 강사 소개	좌장
14:40~15:20	40'	우울증과 자살예방에서 인공지능 및 디지털 의료기기의 활용 방안	석정호 교수 (강남세브란스병원 정신건강의학과)
15:20~16:00	40'	인공지능 시대의 건강한 노년 : 스마트 기술을 통한 치매 예방과 삶의 질 향상	윤정혜 교수 (차 의과학대학교 상담심리학과)
16:00~16:10	10'	휴식	전체
16:10~16:40	30'	지정토론	백종우 교수 (경희의료원 정신건강의학과)
			전진아 선임연구위원 (한국보건사회연구원 건강보장정책 연구실)
			이정재 센터장 (충청남도광역정신건강복지센터)
16:40~17:00	20'	질의응답	전 체

인공지능 시대,

How should we live in the age of artificial intelligence?



인공지능 시대, 우리는 어떻게 살아갈 것인가?

워크숍 1 / 아트센터 고마 / 세미나3

마음은 단단하게, 기술은 책임 있게

좌장 : 기선완(중앙정신건강복지사업지원단장)

시 간		주 제	성명(소속)
09:30~09:40	10'	강사 소개 및 주제 공유	좌 장
09:40~10:30	50'	AI 기술의 현주소와 정신건강 분야의 변화	정두영 교수 (카이스트 디지털 인문 사회과학부)
10:30~10:40	10'	휴식	전체
10:40~11:30	50'	디지털 시대의 임상 윤리와 인간 중심의 실천	안유석 교수 (서울대학교병원 정신건강의학과)
11:30~12:00	30'	AI 연구자와 함께하는 질의응답	이선미 연구원 (카이스트 대학원)
			김명성 연구원 (유니스트 대학원)

워크숍 2 / 아트센터 고마 / 세미나7

정신건강위기대응(자살 등)과 현장 전략

좌장 : 이종국(前 국립공주병원장)

시 간		주 제	성명(소속)
09:30~09:40	10'	강사 소개 및 주제 공유	좌 장
09:40~10:30	50'	자살 시도 및 위기상황에서 개입전략	백종우 교수 (경희의료원 정신건강의학과)
10:30~10:40	10'	휴식	전 체
10:40~11:30	50'	사례중심 패널토의	배미남 부센터장 (인천광역자살예방센터)
			권순정 위원장 (한국자살예방협회 교육위원회)
11:30~12:00	30'	질의응답	전 체



워크숍 3 / 아트센터 고마 / 세미나3

조울병의 사막을 건넌 뽀뽀언니의 이야기 『부엔 까미노(안녕, 좋은 여행 되세요)』

좌장 : 한창환(국립춘천병원장)

시 간		주 제	성명(소속)
14:30~14:40	10'	강사 소개 및 주제 공유	좌 장
14:40~16:30	110'	부엔 까미노(안녕, 좋은 여행 되세요)	이주현 기자 (한겨레 신문)
16:30~17:00	30'	질의응답	전 체

워크숍 4 / 아트센터 고마 / 세미나7

정신질환의 라이프스타일 중재 전략 『라이프스타일 정신의학』

좌장: 이제정(국립공주병원 의료부장)

시 간		주 제	성명(소속)
14:30~14:40	10'	강사 소개 및 주제 공유	좌 장
14:40~15:20	40'	라이프스타일 정신의학 1	서영은 과장 (국립법무병원 일반정신과)
15:20~16:00	40'	라이프스타일 정신의학 2	임선진 과장 (국립정신건강센터 노인정신과)
16:00~16:40	40'	라이프스타일 정신의학 3	김형찬 원장 (서울메디의원)
16:40~17:00	20'	질의응답	전 체



리 레라피 / 세미나4

시 간	내 용
09:30 ~ 12:00	- 차와 함께하는 힐링 치유프로그램

마음안심 버스체험 / 고마센터 (야외)

시 간	내 용
09:30 ~ 16:00	- 마음을 심(心다), 마음안심버스 현장 체험 / (충청권트라우마센터)

정신건강 체험부스 / 고마센터 (1층)

시 간	내 용			
	위치	기관명	위치	기관명
09:30 ~ 17:00	E1	한국정신보건작업치료학회	E8	안산마음건강센터
	E2	국립법무병원	E9	한국자살유족협회
	E3	공주시보건소	E10	충북광역정신건강복지센터 충북청년마음건강센터
	E4	대한정신장애인가족협회	E11	충남광역정신건강복지센터
	E5	세종특별자치시 광역정신건강복지센터	E12	공주시정신건강복지센터
	E6	한국정신재활시설협회 대전광역시회	E13	한국정신장애인가족활동가협회
	E7	대전광역정신건강복지센터	E14	국립공주병원
			E15	국립공주병원

뮤지컬 / 공주시 관내 중·고등학교(6개 학교)

시 간	내 용
5월 ~ 6월 중	- 청소년 성장 힐링 뮤지컬 '어쩌면 아싸를 사랑하는지도?' - 접수 : 2026. 4. 1.(수) ~ 4. 3.(금)

제13회 공주정신건강학술문화제 / **행사장 배치도**

3F



2F



1F

